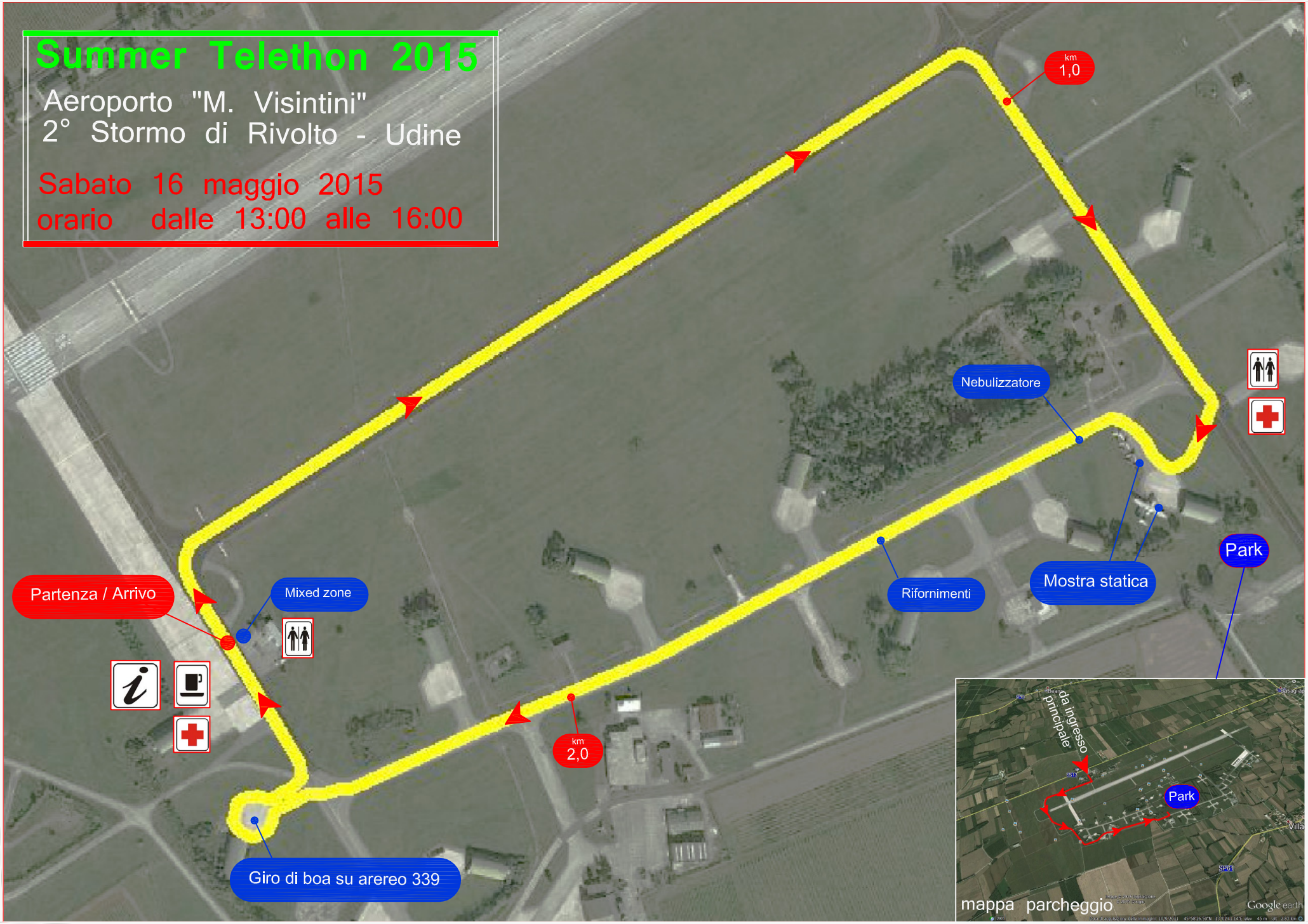
Summer Telethon 2015
Aeroporto "M. Visintini"
2° Stormo di Rivolto - Udine
Sabato 16 maggio 2015
orario dalle 13:00 alle 16:00
km 1,0
km 2,0
Nebulizzatore
Rifornimenti
Mostra statica
Park
Partenza / Arrivo
Mixed zone
Giro di boa su arereo 339
da ingresso principale
Park
mappa parcheggio
Google earth